

BIENVENIDOS A LA ESCUELA INTERMEDIA BERNICE AYER

*Una Escuela Distinguida en California
Una Escuela Ejemplar
Hogar de los "Breakers"
A PLC Model School*



ESCUELA INTERMEDIA BERNICE AYER

1. Bienvenidos

2. Presentaciones

✓ **Director: Nick Stever**

✓ **Subdirectora: Amanda Soboleski**

✓ **Subdirectora: Janai Ederaine**



ESCUELA INTERMEDIA BERNICE AYER



HISTORIA DE BAMS:

- La Escuela Intermedia Bernice Ayer fue fundada en 1998. Se le nombro a la escuela con el nombre de Bernice Ayer el nombre de la primer maestra en San Clemente.
- BAMS abrió con un personal entusiasmado con el compromiso de ofrecer un programa riguroso para todos los estudiantes. Ellos se dedicaron a crear una escuela que pudiera proveer no solamente fuerte instrucción académica pero también una comunidad de apoyo para los estudiantes. Se eligió a los maestros por su visión y su deseo de ir mas allá. Muchos de estos maestros aun están aquí hoy en día.



ESCUELA INTERMEDIA BERNICE AYER



- 2018** [Escuela a Seguir Nacionalmente](#) (2005, 2008, 2011)
- 2019** [Escuela Distinguida de California](#) (2000, 2008, 2011)
- 2020** [Designación de Platino por Intervención de Conducta Positiva y Apoyo](#)
- 2021** [Escuela Ejemplar de "PLC"](#) (BAMS es una de solo 6 escuelas intermedias en todo Ca. que recibió esta designación prestigiosa)
- 2022** [Premio a la Practica fundamental de CA](#)
- 2023** [Premio Campana de Oro](#)

- ¡BAMS es la UNICA escuela intermedia en CUSD/el Condado de Orange que ha sido reconocida como Escuela a Seguir Nacionalmente en el 2018, una escuela Distinguida de California en el 2019, una escuela con Designación de Platino de PBIS en el 2020 y una escuela Ejemplar de "PLC" en el 2021!

ESCUELA INTERMEDIA BERNICE AYER

NUESTRA MISIÓN



*La misión de BAMS es establecer un ambiente de colaboración académico donde las mejores prácticas de enseñanza se compartan y se utilicen, donde se valora la creatividad, la instrucción se dirija por data y que **TODOS los estudiantes alcancen altos niveles.** Como personal escolar, es **nuestra responsabilidad** asegurar el crecimiento académico, social y emocional de **TODOS** los estudiantes.*

ESCUELA INTERMEDIA BERNICE AYER

HORARIO DE CLASES

- Las clases empiezan a las 8:45am (excepto los lunes)
- Lunes Día tardío
Inicio a las 9:45 a.m.
- No clase “zero” los lunes
- La salida de escuela es a las 3:25pm todos los días



THE 6TH GRADE CORE ACADEMIC TEAM

Mr. Stever



MRS. O'CONNOR



MRS. FISHMAN



MRS. WILSON



MR. RUSINKOVICH



MR. PERALTA



MRS. D. RAMIREZ

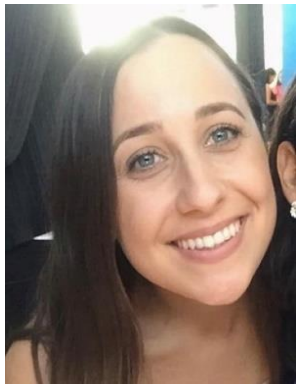

MS. RHINE



MS. GAIA



MRS. GERKEN



MR. GARCIA



MS. A. RAMIREZ



MS. WOODS

ESCUELA INTERMEDIA BERNICE AYER

PROGRAMA DEL 6^{TO} GRADO

| | | |
|---|--|-----------------------|
| 1 | Matemáticas | MATERIAS CENTRALES |
| 2 | Ciencias | |
| 3 | Ingles y Literatura | |
| 4 | Ciencias Sociales | |
| 5 | Electivo – <i>Banda, Orquesta, Rotación de Clases o Immersion Español</i> | |
| 6 | Educación Física | |

ESCUELA INTERMEDIA BERNICE AYER

MATEMÁTICAS/CIENCIAS

Programa de Matemáticas

- Matemáticas 6 (Matemáticas al nivel de Escuela Intermedia)

Programa de Ciencias

- Practica de ingeniería y “NGSS”
(Siguiete Generación—Normas de Ciencia)

Preparación para el éxito en Matemáticas y Ciencias

- Saber los conceptos de multiplicar/división
- Saber división larga
- Saber sumar y restar decimales

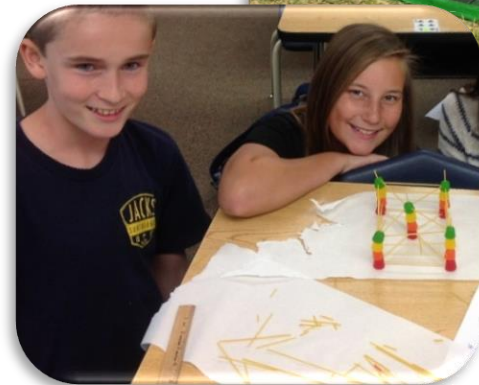

ESCUELA INTERMEDIA BERNICE AYER

LENGUA Y LITERATURA Y CIENCIAS SOCIALES

Programa de Ingles y Literatura

- Literatura
- Composición
- Texto informativo
- Habilidades del lenguaje

Programa de Ciencias Sociales

- Civilizaciones Prehistóricas
- Integración tecnológica

Why Can't I Skip My 20 Minutes of Reading Tonight?

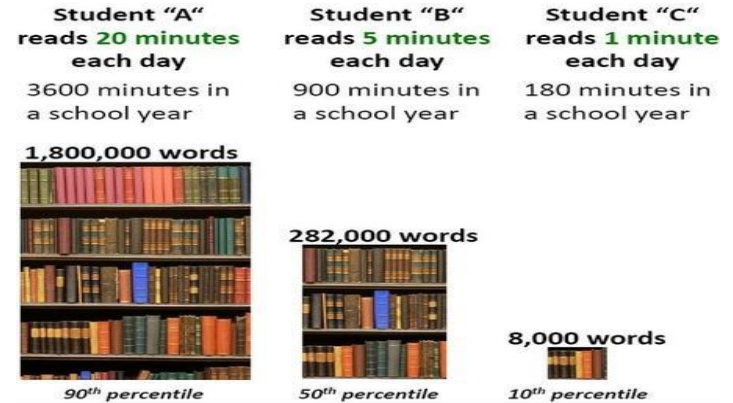

By the end of 6th grade Student "A" will have read the equivalent of 60 whole school days. Student "B" will have read only 12 school days. Which student would you expect to have a better vocabulary? Which student would you expect to be more successful in school...and in life?
(Nagy & Herman, 1987)



ESCUELA INTERMEDIA BERNICE AYER

CLASES AVANZADAS/ACELERADAS

- Language de Ingles/Literatura y Ciencias Sociales
- Lecciones Diferenciadas
- Programa siguiendo las normas del estado
- Habilidad de razonamiento de alto nivel
- Colaboración en grupos de aprendizaje

** Todos los estudiantes de quinto grado en 2024-2025 que son identificados GATE serán colocados en clases avanzadas.*

** El criterio estandarizado del distrito es el que determina la colocación de estudiantes adicionales en clases avanzadas.*

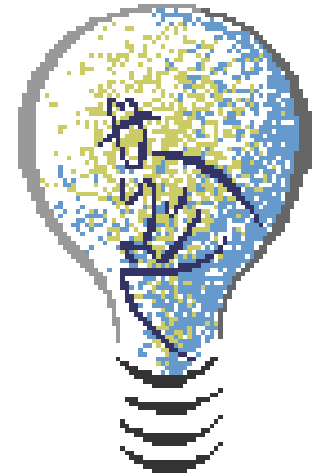

6th GRADE

Todos los estudiantes GATE son colocados automáticamente. Los estudiantes adicionales serán ubicados en Clases Aceleradas si cumplen con el requisito que se indica a continuación para 5to grado: Puntuación equilibrada más inteligente 2687 for 2023/2024*
Puntuación Sujeta a cambios para 2024/2025



ESCUELA INTERMEDIA BERNICE AYER

CLASES DEL PROGRAMA DE INMERSIÓN

Clases en Español 6^{to} grado:

- Ciencias Sociales
- Español
- Ciencias

- Sigue las normas del estado de California

Clases de la Escuela Intermedia en español:

- 6^{to}: Ciencias, Ciencias Sociales, Español
- 7^{mo}: Ciencias Sociales, Español
- 8^{vo}: Español

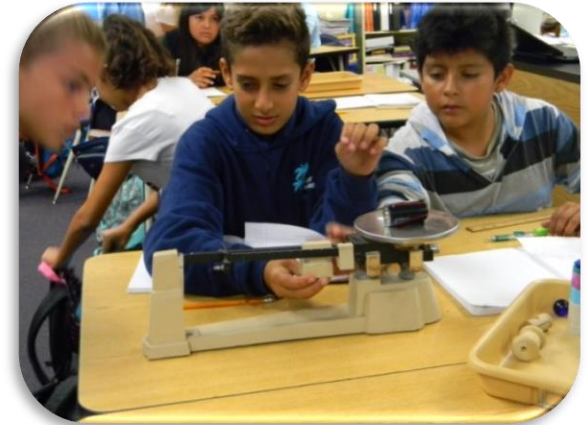

ESCUELA INTERMEDIA BERNICE AYER

PROGRAMA DE ELECTIVOS

Opciones de electivos para el 6^{to}
Grado :

- **Rotación de Clases**
 - *Combination of introductory classes (choir, computers, art etc) that change quarterly, semester or both (class subjects are dependent on staffing).*
- **Música Instrumental**
 - Banda o Orquesta
- **Emersión—Español**

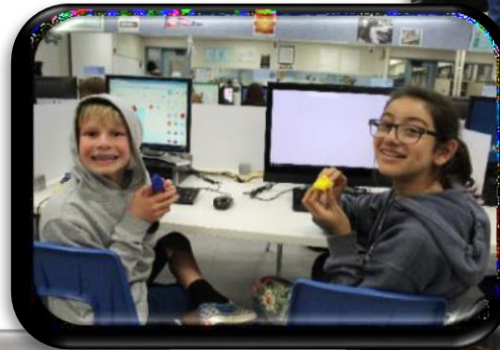

ESCUELA INTERMEDIA BERNICE AYER

DESARROLLO DEL IDIOMA INGLES (ELD)



- Trabajar en el desarrollo del oído, el habla, la lectura y la escritura en inglés
- Centrarse en la prueba estatal ELPAC
- Centrarse en áreas de debilidad para aprobar el examen estatal (SBAC) y obtener el curso electivo de elección del estudiante



ESCUELA INTERMEDIA BERNICE AYER

EDUCACIÓN FÍSICA

- **Uniforme de Educación Física**
- **Casilleros-Vestuario**
- **Currículo**
- **Enseñando aptitud física de por vida**



ESCUELA INTERMEDIA BERNICE AYER

CLASES DEL PROGRAMA DE INMERSI



School Counselors

- 2 consejeros de tiempo completo 1 de tiempo parcial
- Academico, universitario y profesional, y socioemocional
- Actividades para toda la escuela
Meses del Patrimonio Cultural, Desayuno Breaker, etc.
- Lecciones en el aula
Dialogo interno positivo/Manejo del estres/emociones, dominio cultural, etc.
- Consejeria de grupo
Habilidades de estudio, gestion del tiempo, estrategias de afrontamiento, etc.
- Asesoramiento individual
- Recursos para estudiantes y familias
- **Traductor Bilingue**



ESCUELA INTERMEDIA BERNICE AYER

SERVICIOS DE EDUCACION ESPECIAL

- Clases dirigidas, co-impartidas y co-laboratorio para apoyo estudiantil
- Clase de recursos por nivel de grado
- Servicios de lenguaje del habla
- Coordinador de Educación Especial



ESCUELA INTERMEDIA BERNICE AYER

“ASB” (EQUIPO ESTUDIANTIL ASOCIADO)

- Servicio de Lideres del 7^{mo}/8^{vo} Grado
- Propósito de motivación “TODOS significa TODOS”
- Recaudación de fondos por estudiantes a través del Evento de “STEP-IT-Up” y todos los fondos van directamente de regreso para nuestros “Breakers”
- Los estudiantes de “ASB” eligen como utilizar los fondos.
- *Por ejemplo: Actividades durante el almuerzo, Torneos deportivos durante el almuerzo, bailes de “Pep Rally”, baile de “Mixers” baile para el 8vo grado, Reconocimiento de Honores a alto nivel, “PAL”, Drama, Coro, Música Instrumental, sorteos de “Wave”, Libros de la Biblioteca, excursiones del 8vo grado, Concursos Académicos, etc.*



ESCUELA INTERMEDIA BERNICE AYER

“ASB” Y ACTIVIDADES PARA LOS ESTUDIANTES

- Actividades durante el almuerzo
- “Mixers”/Bailes
- Asambleas
- Competencias deportivas
- Sorteo de tarjetas de “WAVE” para apoyar al programa de “PBIS”



“PAL”

ASISTENCIA ENTRE COMPAÑEROS Y LIDERAZGO

- “PAL” ayuda con el bienestar social/emocional de los estudiantes del 6^{to} grado
 - El proceso de Organización durante SWELL: ayuda a los estudiantes del 6^{to} grado con la organización y las calificaciones al reunirse con ellos durante SWELL en un entorno de 2 ayudantes con 1 estudiante.
 - La Semana del Listón Rojo/Semana del Listón Azul: actividades y asambleas que promueven la conciencia y prevención de antidrogas y de anti acoso en BAMS
 - Mediación de Conflictos—lo cual los estudiantes del 6^{to} grado tienen la oportunidad de tener una mediación con sus compañeros durante un conflicto en lugar del administrador. Estrictamente voluntario.

ESCUELA INTERMEDIA BERNICE AYER
¿QUÉ HACE A BAMS DIFERENTE?



ESCUELA INTERMEDIA BERNICE AYER

ORIENTACIÓN WEB

Fecha: **jueves 15 de agosto de 2024**
9:00am – 12:00pm

Significado de “WEB” “Donde Todos Pertenecen”

- Este programa esta designado a dar la bienvenida y apoyar a los estudiantes del 6^{to} grado asignándoles un líder WEB del 8vo grado como un mentor durante el primer año en la escuela intermedia.
- El líder WEB es un estudiante responsable a quien se le eligió y reúne las cualidades para ser una persona positiva y ejemplar a seguir en nuestro plantel escolar.
- Los lideres WEB guiarán a los estudiantes del 6^{to} grado para descubrir lo que se requiere para tener éxito durante la transición a la escuela intermedia y facilitar el éxito durante el 6^{to} grado.



ESCUELA INTERMEDIA BERNICE AYER

ORIENTACIÓN WEB *(CONTINUACIÓN)*



¡Se les motiva **ALTAMENTE** a **TODOS** los estudiantes del 6^{to} grado que asistan!

Los estudiantes no necesitan traer nada, pero asegúrese de que sus estudiantes vistan ropa cómoda.



Los líderes WEB del 8vo grado harán llamadas a los estudiantes del 6^{to} grado- por eso asegúrese de que su información en el portal de padres esté actualizada y correcta.

ESCUELA INTERMEDIA BERNICE AYER
AVANCE DE ORIENTACIÓN WEB



ESCUELA INTERMEDIA BERNICE AYER

AVANCE DE ORIENTACIÓN WEB



ESCUELA INTERMEDIA BERNICE AYER

SISTEMA DE ACCIÓN A NIVEL ESCOLAR—PARA LOS ESTUDIANTES QUE NO ESTÁN APRENDIENDO

Los estudiantes con dificultades académicas, típicamente entran en una de dos categorías:

- Estudiantes que “**no pueden**” hacer el trabajo por falta de habilidades.
- Estudiantes que tienen la destreza pero “**no**” hacen el trabajo debido a circunstancias internas/externas.

BAMS se ha comprometido a analizar periódicamente los datos de rendimiento para proveer un **enfoque sistemático** para identificar y apoyar a los estudiantes en riesgo. Un "sistema de intervenciones" para los estudiantes en nuestro plantel escolar con el propósito de ayudar a satisfacer las necesidades académicas, sociales, emocionales y con riesgo de comportamiento.

- *Conferencia de Padres y Maestros*
- *Conferencia del Grupo de Apoyo para Estudiantes*
- *Clases de intervenciones de Matemáticas.*
- *Intervención Obligatoria durante el Almuerzo*



ESCUELA INTERMEDIA BERNICE AYER

SWELL

(LABORATORIO DE APRENDIZAJE EDUCATIVO EN TODA LA ESCUELA)

- **¿Qué es Tiempo de SWELL?**
- SWELL es una oportunidad para que los estudiantes reciban ayuda adicional si **lo necesitan**. (ejemp: Re-tomar exámenes, trabajar en tarea no entregada, mejorar su calificación, etc.)
- SWELL también es una oportunidad para que los estudiantes participen en una actividad de su agrado **si no necesitan** ayuda adicional.
 - Los estudiantes que necesiten ayuda se les **requerirá** que asistan a clase para recibir apoyo
- Los estudiantes que no necesiten ayuda podrán **escoger** entre varias clases donde pueden asistir
- Durante la semana, los maestros estarán dando sellos en las agendas para clases requeridas de SWELL
- Al comienzo del Tiempo de SWELL el estudiante abrirá su agenda y los maestros le dejarán ir en el siguiente orden basándose en el tipo de sello.
- Diariamente hay una materia de PRIORIDAD
- Los estudiantes que tienen sellos **deben** de reportarse la clase que tiene PRIORIDAD en ese día. Los estudiantes que no tienen sellos, pueden elegir una clase abierta donde puedan asistir.

ESCUELA INTERMEDIA BERNICE AYER

SWELL

(LABORATORIO DE APRENDIZAJE EDUCATIVO EN TODA LA ESCUELA)

| <u>Teacher</u> | <u>Room</u> | <u>Subject</u> | <u>Open/Closed</u> | <u>Grade</u> |
|----------------|-------------|------------------|--------------------|--------------|
| Rusinkovich | 306 | Math Support | Closed | 6 |
| Hine | 311 | Math Help | Open | 6 |
| Davis | 508 | Creative Writing | Open | 6 |
| LeDuc | Field | Flag Football | Open | 6 |
| Woods | 309 | S.S. Support | Closed | 6 |
| Masri | 308 | Silent Reading | Open | 6 |
| Burke | 205 | Sci. Support | Closed | 6 |
| Stever | Library | Study Hall | Open | 6,7,8 |
| Calhoun | 109 | Drama for Beg. | Open | 6 |

ESCUELA INTERMEDIA BERNICE AYER

SWELL

(LABORATORIO DE APRENDIZAJE EDUCATIVO EN TODA LA ESCUELA)

Social Studies District Assessments

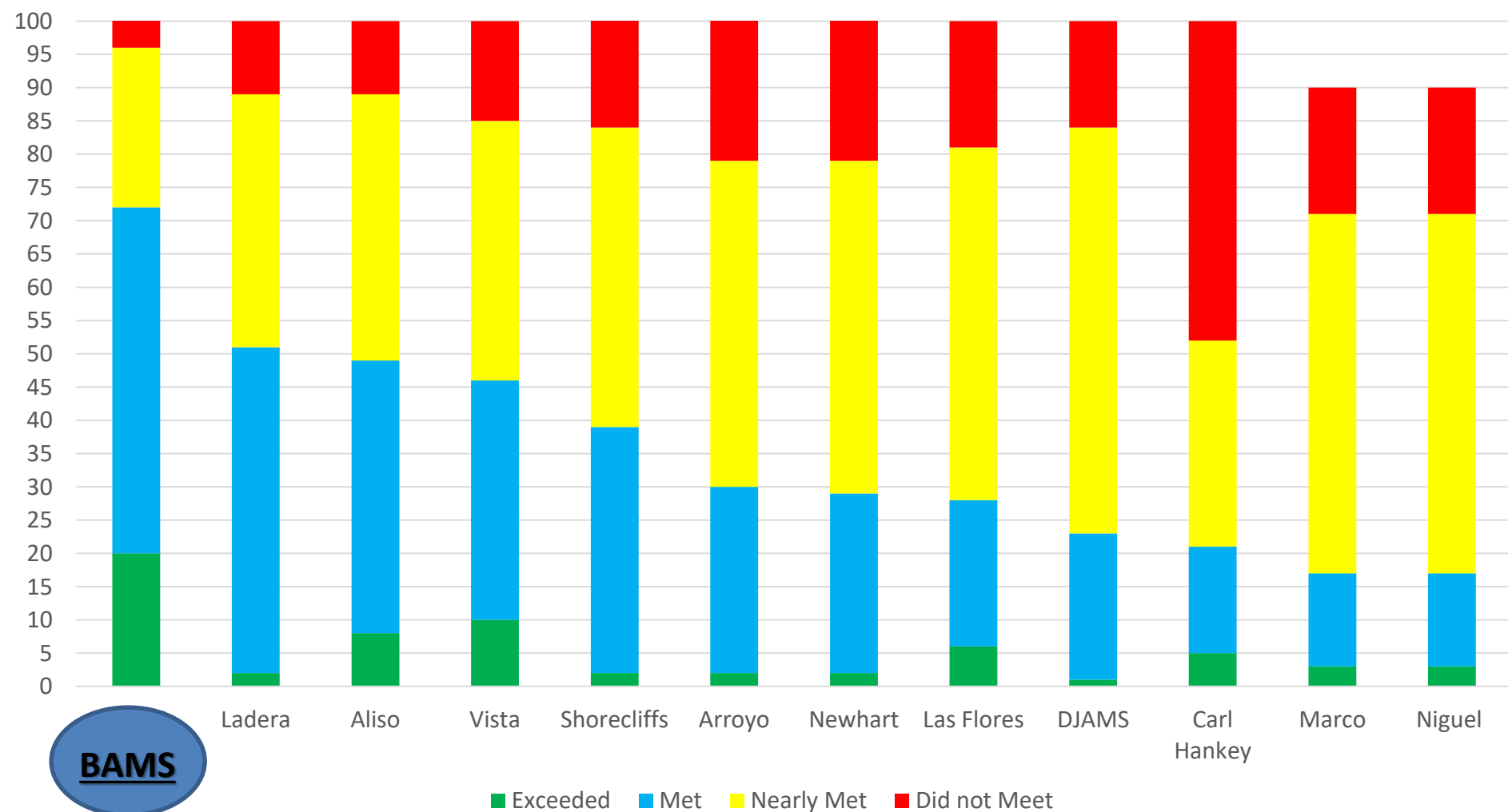

ESCUELA INTERMEDIA BERNICE AYER

LO QUE ESPERA LA ESCUELA

- **B**e Ready (Estar Listo)
- **A**ct Respectfully (Actuar Respetuosamente)
- **M**ake Good Decisions (Tomar Buenas Decisiones)
- **S**how Integrity (Mostrar Integridad)



En BAMS tratamos a los demás como queremos ser tratados.

ESCUELA INTERMEDIA BERNICE AYER

SEMANA DE “WAVE”

- Comunicación clara en toda la escuela y expectativas del salón
- Repaso de reglas, rutinas y procedimientos
- Modelar comportamientos correctos
- Proveer información sobre recursos clave en el plantel escolar
- Refuerzos positivos



ESCUELA INTERMEDIA BERNICE AYER

DISCIPLINA – SISTEMA DE PASOS

- BAMS utiliza el sistema de pasos para infracciones de expectativas de la escuela.
- El resultado de Infracciones graves/serias serán consecuencias inmediatas y una referencia a la oficina.

SISTEMA DE PASOS

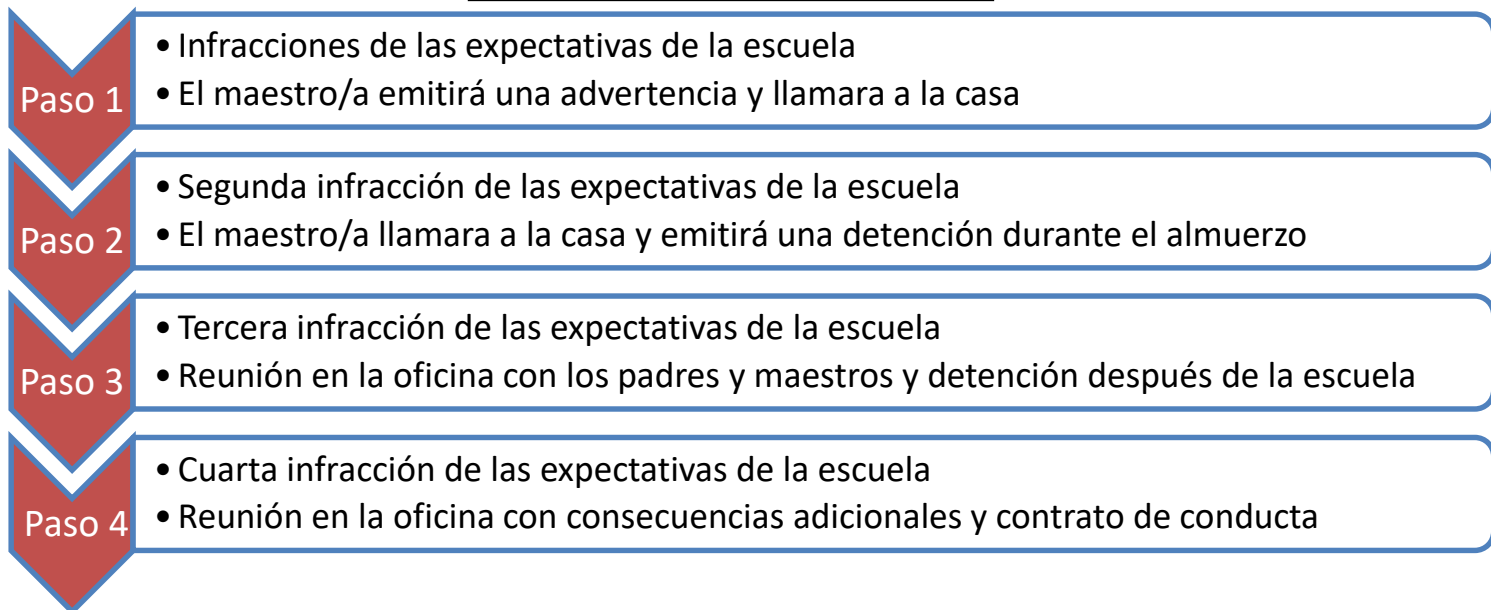

Celebración

C A L I F O R N I A

healthy kids

S U R V E Y



Índice de Clima Escolar

Proveer normas estatales, descripción a nivel escolar en varios factores que son conocidos que influyen en el éxito del aprendizaje escolar.

CHKS Encuesta del **Estudiante** 2023

- Trato arduamente de asegurarme de hacer bien mi trabajo escolar-**90% están de acuerdo o muy de acuerdo**
- Se le ofreció, vendió o dio drogas ilegales-**95% reporto 0 veces**
- Se amenazo con dañarle o lesionarle-**95% reporto 0 veces**
- Ha usado alcohol(una bebida o más)-**95% reporto 0 veces**
- Uso cigarrillo, aunque sea una inhalación o dos-**98% reporto 0 veces**
- En el recorrido de su vida cuantas veces a usado mariguana en cualquiera de las siguientes formas (fumada, en cigarrillo electrónico)-**98% reporto 0 veces**
- Cualquier otra droga, en píldora o en medicamento para “drogarse” o por cualquier otra razón que no sea medica-**100% reporto 0 veces**

No Abuso De Sustancias en la Escuela

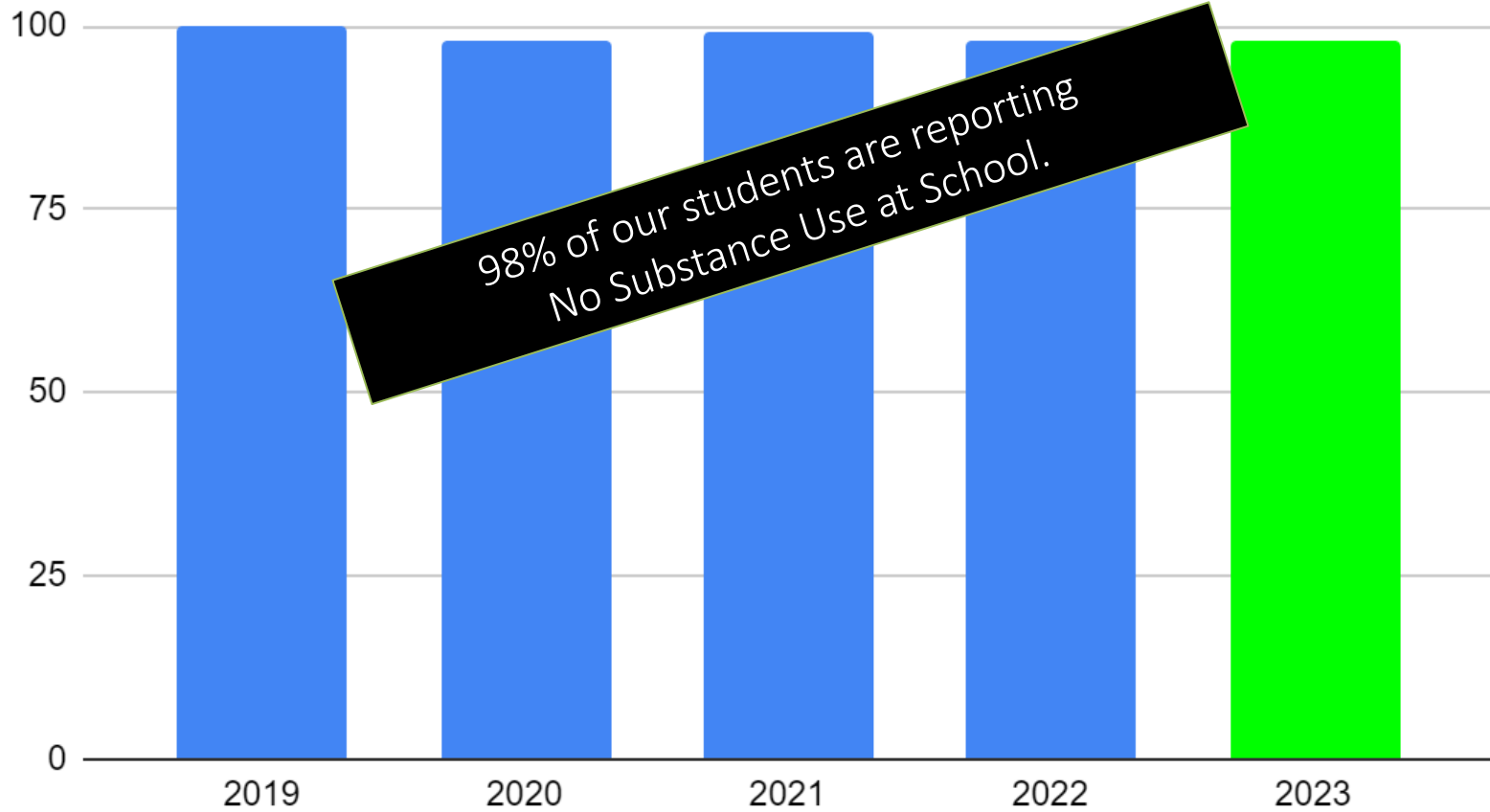

Sin Acoso

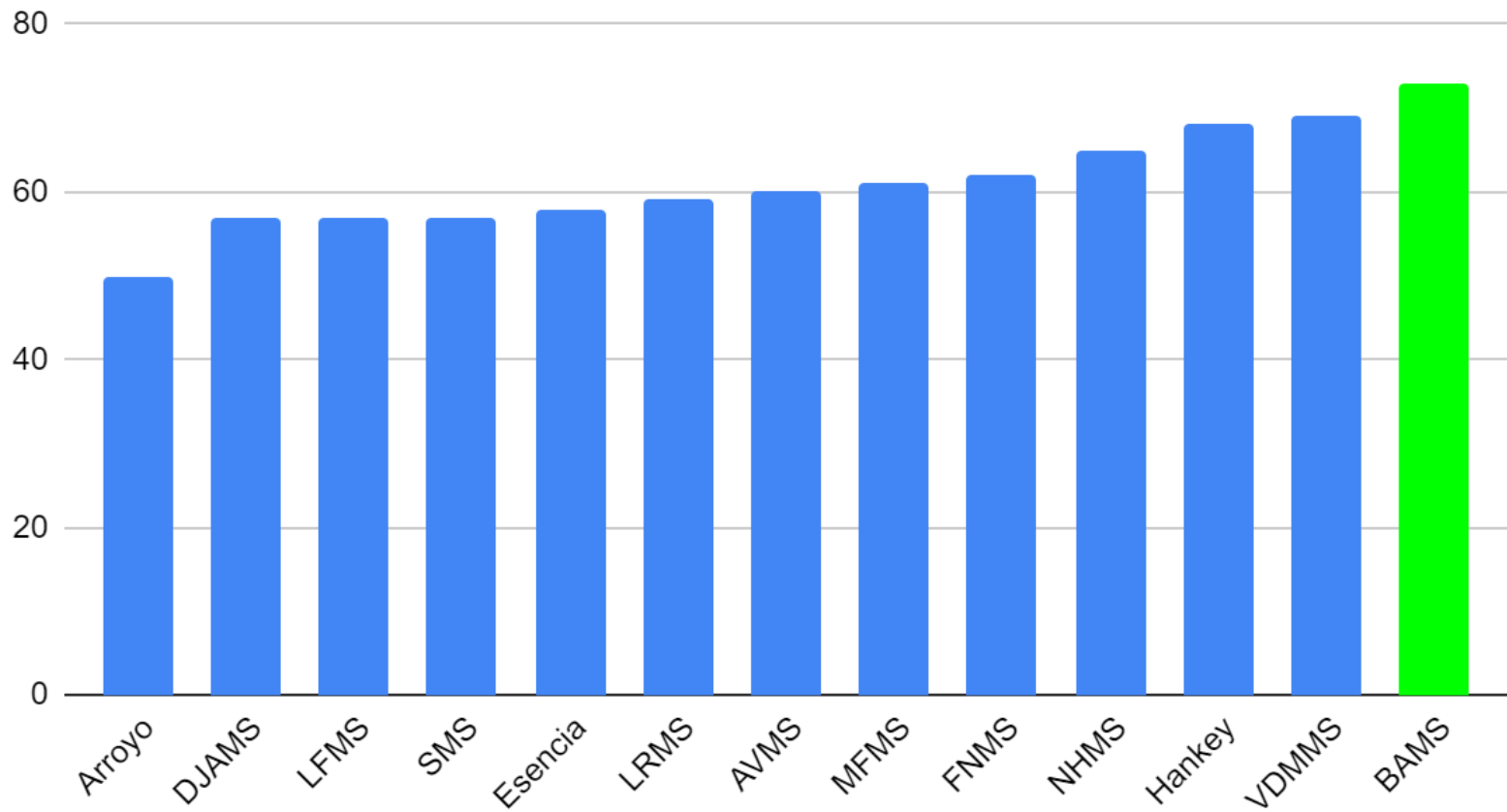

Este año escolar, los estudiantes de la escuela secundaria Bernice Ayer obtuvieron calificaciones entre **las 3** mejores escuelas intermedias mostrando **CRECIMIENTO** en la evaluacion i-Ready tanto en **lectura como** en **matematicas!**





Distancia en Matematicas del Estandar de CRECIMIENTO '23

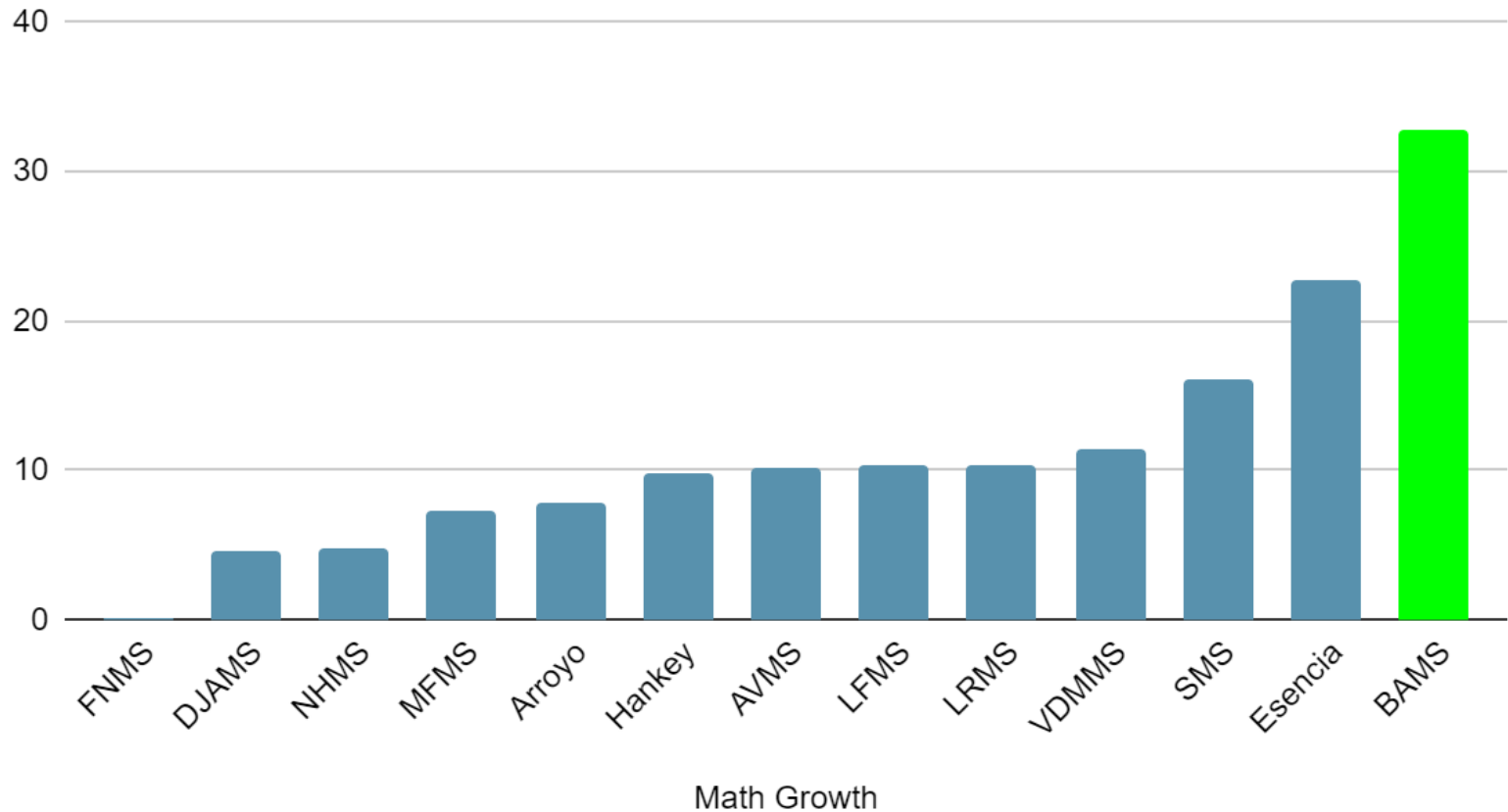

ESCUELA INTERMEDIA BERNICE AYER

PARTICIPACIÓN DE LOS PADRES

BAMS MOTIVA LA PARTICIPACIÓN DE LOS PADRES EN LA ESCUELA INTERMEDIA... ¡SUS NIÑOS TODAVÍA LOS NECESITAN!

Hay muchas oportunidades para que Ud. se involucre en BAMS:

- *¡Asista a los eventos FAMILIARES DIVERTIDOS!“Breaker Beach Bash”,*
- *!Conviértase en un “BAMS BREAKER BACKER” para apoyar la educación de su hijo/a!*
- **MANTÉNGASE INVOLUCRADO:** *¡conviértase en un miembro de PTSA en BAMS y/o de la mesa directiva o únase al comité para apoyar la educación de su hijo/a!*
- *La recaudación de fondos de otoño incluye una campaña del programa “Breaker Backer”*
- *¡VISITE NUESTRA PÁGINA WEB DE PTSA en BAMS : y <https://www.myvlink.org/bamsptsa/> suscríbese hoy a nuestro e-blast semanal para estar al día!*
- *Visite nuestra PÁGINA de **FACEBOOK**: en BAMS PTSA*

ESCUELA INTERMEDIA BERNICE AYER

PARTICIPACIÓN DE LOS PADRES

PROGRAMA DE “BAMS “BREAKER BACKER”

¡Un recaudador de Fondos!

El costo promedio por estudiante cada año \$100

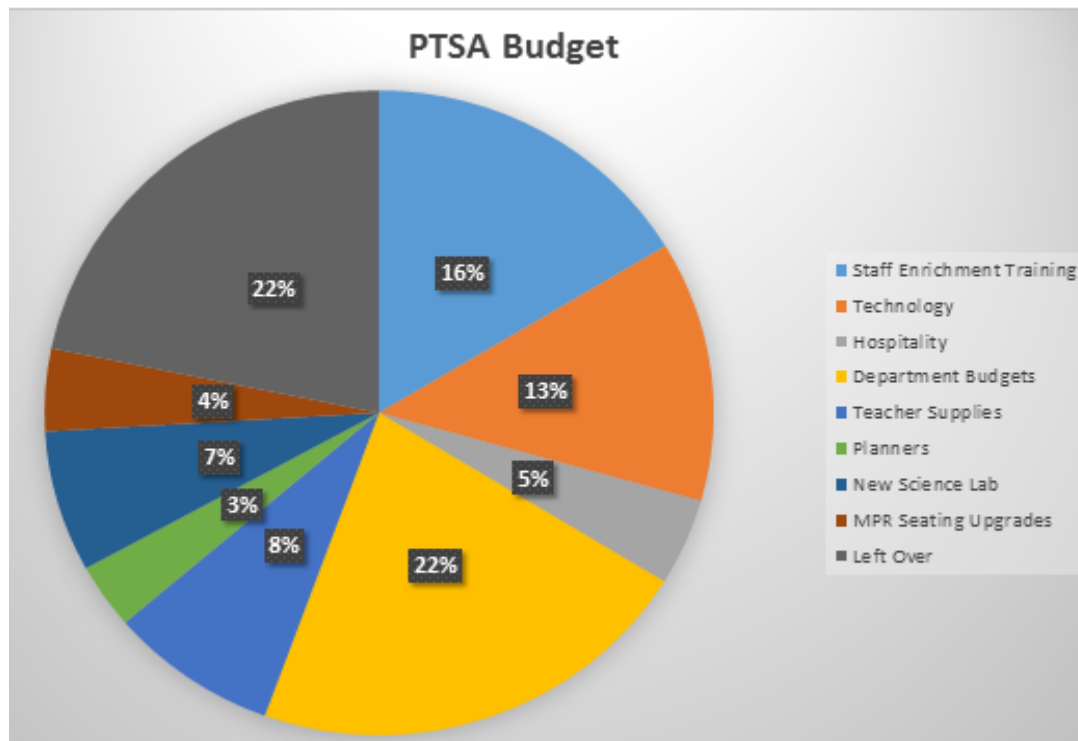

La meta: \$95,000

¡Necesitamos su apoyo!!

¡Conviértase en un “Breaker Backer” hoy!

¡El 100% de las ganancias respaldan los Programas necesarios, Recursos, Suministros y Tecnología que contribuyen al éxito de su hijo/a en BAMS!

ESCUELA INTERMEDIA BERNICE AYER
PARTICIPACIÓN DE LOS PADRES



La Fundación de Educación de “Forster Ranch” es una corporación 501 (c) 3 sin fines de lucro enfocada en recaudar fondos para la escuela primaria Truman Benedict y para la escuela intermedia Bernice Ayer.

Ayuda a proveer programas y artículos que de otra forma no tendrían fondos. Este año, FREF ayudó a financiar un sistema de sonido de vanguardia en BAMS.

Visite FREF.org para descubrir cómo puede involucrarse para proveer la mejor educación posible para nuestros niños.

ESCUELA INTERMEDIA BERNICE AYER

PORTAL DE PADRES

- Vaya: <https://portal.capousd.org/Portal.htm>
- Para poder crear una cuenta del Portal de Padres Ud. necesitará: El número del estudiante (ID), el número de teléfono de casa y el Código de verificación. El código es proporcionado por la escuela primaria.
- El Portal de padres le permite: actualizar los archivos del estudiante para el registro, ver/imprimir las boletas de calificaciones y descargar documentos importantes.



BERNICE AYER MIDDLE SCHOOL

CANVAS

Published Courses (6)



Guidance Dept. - 6th Grade
6-P9-Broadhead & Myers
2021-2022 Bernice Ayer Middle School - ...

2

🔊 📄 💬

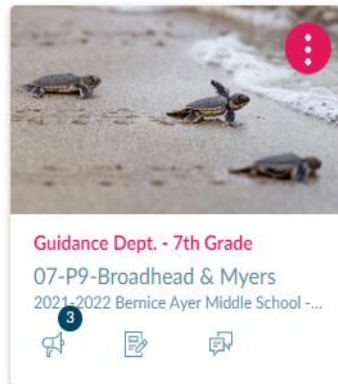

Guidance Dept. - 7th Grade
07-P9-Broadhead & Myers
2021-2022 Bernice Ayer Middle School - ...

3

🔊 📄 💬



Growing With Canvas
SHARE | APPLY | ELEVATE

Growing with Canvas (Capistrano)
Growing with Canvas

🔊 📄

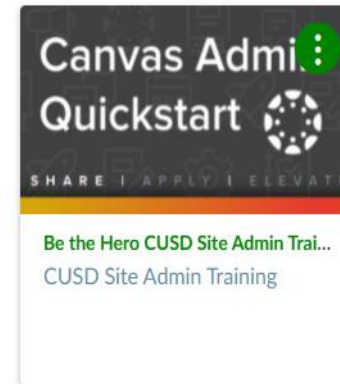

Canvas Admin Quickstart
SHARE | APPLY | ELEVATE

Be the Hero CUSD Site Admin Trai...
CUSD Site Admin Training



Guidance Dept. - Grade 8
6007-P9-Broadhead
2021-2022 Bernice Ayer Middle School - ...

3

🔊 📄 💬



CAPISTRANO UNIFIED SCHOOL DISTRICT
MICROCREDENTIAL COURSES

Canvas Microcredential Courses
Canvas

🔊 📄

BERNICE AYER MIDDLE SCHOOL

CANVAS

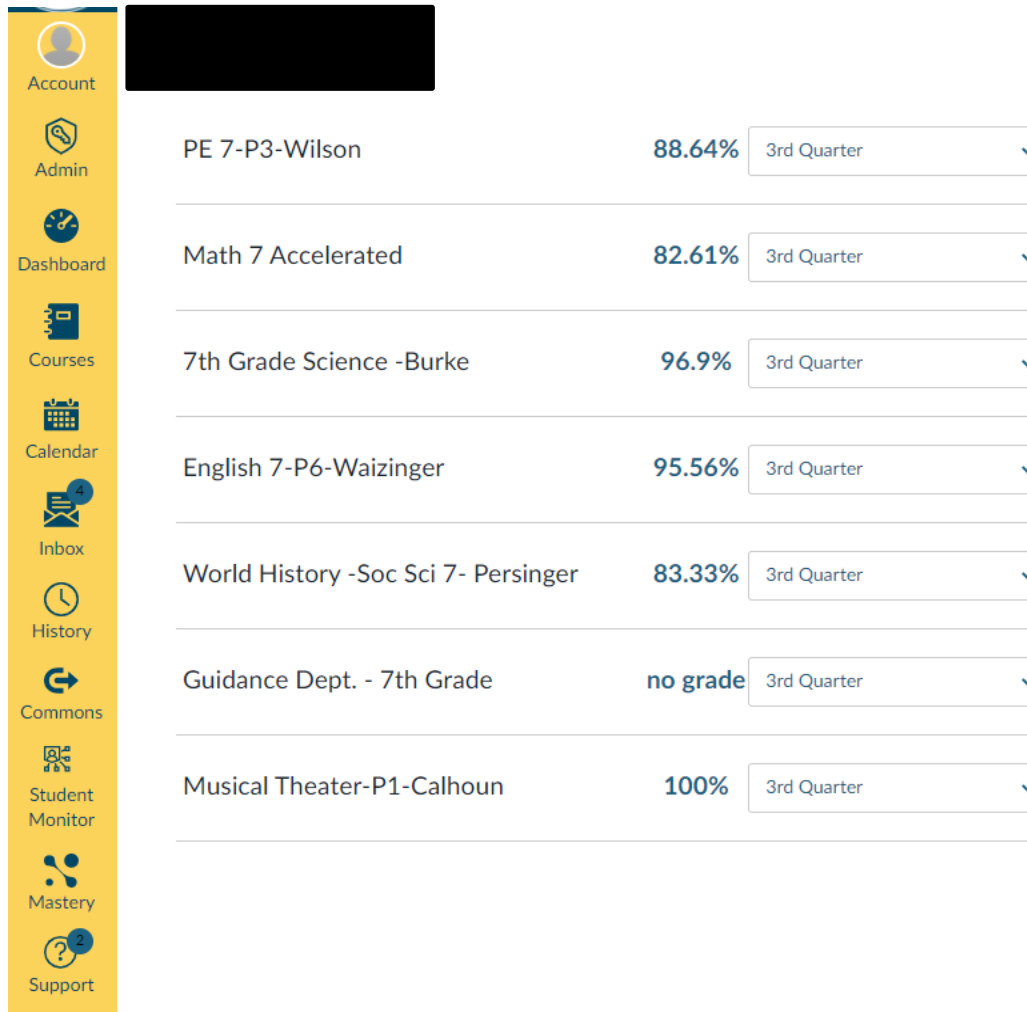

The image shows the Canvas LMS interface. On the left is a yellow sidebar with navigation icons and labels: Account, Admin, Dashboard, Courses, Calendar, Inbox, History, Commons, Student Monitor, Mastery, and Support. The main content area features a black header bar, followed by a list of courses with their respective progress percentages and a dropdown menu for each course.

| Course | Progress | Term |
|-------------------------------------|----------|-------------|
| PE 7-P3-Wilson | 88.64% | 3rd Quarter |
| Math 7 Accelerated | 82.61% | 3rd Quarter |
| 7th Grade Science -Burke | 96.9% | 3rd Quarter |
| English 7-P6-Waizinger | 95.56% | 3rd Quarter |
| World History -Soc Sci 7- Persinger | 83.33% | 3rd Quarter |
| Guidance Dept. - 7th Grade | no grade | 3rd Quarter |
| Musical Theater-P1-Calhoun | 100% | 3rd Quarter |

Grading Period

Arrange By

2nd Quarter



Due Date



Apply

Assignments

Learning Mastery

| Name | Due | Status | Score | |
|--|-------------------------|--------|---------------|----------------------|
| Extra Credit Map Assignments | Oct 21, 2022 by 11:59pm | | 3 / 0 | |
| 1. Living v. Nonliving Edpuzzle Assignments | Nov 2, 2022 by 11:59pm | | 4.45 / 5 | |
| 2.Characteristics of life Edpuzzle Assignments | Nov 2, 2022 by 11:59pm | | 2.73 / 5 | |
| Characteristics of life: Favorite Animal Assignments | Nov 2, 2022 by 11:59pm | | 10 / 10 | |
| Ocean Currents Quiz Assignments | Nov 3, 2022 by 11:59pm | | 6 / 10 | |
| Is Ms. Wilson a Zombie (CER) CFAs | Nov 4, 2022 by 11:59pm | | 6 / 8 | |
| Body Systems Presentations CFAs | Dec 14, 2022 by 11:59pm | | 15 / 15 | |
| Vocabulary Quiz: Levels of Organization Assignments | Dec 16, 2022 by 11:59pm | | 13 / 13 | |
| Assignments | | | 89.96% | 61.17 / 68.00 |
| CFAs | | | 89.36% | 42.00 / 47.00 |
| Total | | | 89.48% | |

Assignments are weighted by group:

Group Weight

Assignments 20%

CFAs 80%

Total 100%

 Calculate based only on graded assignments

ESCUELA INTERMEDIA BERNICE AYER

FECHAS IMPORTANTES

**Todas la Fechas están Sujetas a Cambios*

School of Choice Window

Del 29 de enero al 1 de marzo de 2024

Fechas de Visitas a las escuelas primarias

6 y 7 de febrero de 2024

Formato de Selección de Electivos (se enviara un correo electrónico)

Fecha de Entrega:

Del 12 de febrero al 22 de febrero

Fechas para recoger el paquete de Registro:

30, 31 de julio al 1 de Agosto de 2024

Orientación WEB para 6^{to} grado:

martes, 13 de Agosto de 2024

Registro de 6to grado:

Jueves, 15 de Agosto de 2024 9:00 am- 12:00 pm



ESCUELA INTERMEDIA BERNICE AYER

REGISTRO *

Fechas de registro para 6to grado:

martes 13 de agosto, 2024

Por apellido A-L de 9:00 -10:30 AM

M-Z de 10:30 – 12:00 PM

- Las fechas y horarios se enviarán a través de “School Messenger” y estarán escritas en su paquete de registro y en la página web de BAMS:

<https://bams.capousd.org>

Portal de Padres:

- Debe crear o actualizar su Portal de Padres antes de la fecha de su registro.

En el Día de Registro:

- ¡Únase a PTSA y a FREF, reciba asignación de casillero, compre la ropa de Educación Física (PE), el planificador, Almuerzos y mucho más!



ESCUELA INTERMEDIA BERNICE AYER

Pagina Web de la Escuela Intermedia Bernice Ayer

<http://bams.capousd.org>

El Año Escolar 2024-2025 Comienza:

Martes, 20 de agosto del 2024

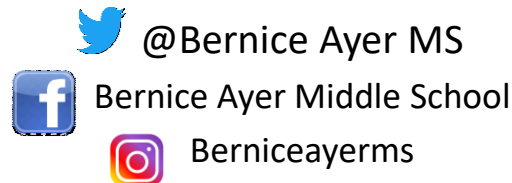

**Todas las Fechas están Sujetas a Cambios*

